ÚZEMNÍ PLÁN KELČ

úplné znění územního plánu po vydání Změny č. 1

P2 - 3 VÝKRES VEŘEJNĚ PROSPĚŠNÝCH STAVEB, OPATŘENÍ A ASANACÍ

Označení VPS	Číslo návrhové plochy s využitím způsobem využití	Vyvlastnění	Předkupní právo	Označení VPS v ZÚR
D.01	82	+	-	
	83	+	-	
	84	+	-	
	86	+	-	
D.02	86	+	-	
	87	+	-	
	88	+	-	
OK.01	41	-	+	
OS.01	39	-	+	
T.01(ZÚR)	96	+	-	**E01**
	97	+	-	
	98	+	-	
	99	+	-	
	100	+	-	
	101	+	-	
	201	+	-	
T.02(ZÚR)	102	+	-	**P04**
	103	+	-	
	104	+	-	
	105	+	-	
	106	+	-	
	107	+	-	
	108	+	-	
	109	+	-	
	110	+	-	
	111	+	-	
	112	+	-	
T.03	113	+	-	
T.04	83	+	-	
	114	+	-	
T.05	115	+	-	
T.06	116	+	-	
T.07	117	+	-	
T.08	118	+	-	
T.09	119	+	-	
	119	+	-	
T.10	120	+	-	
T.11	121	+	-	
T.12	122	+	-	
T.13	123	+	-	
T.14	124	+	-	
T.15	125	+	-	
T.16	126	+	-	
T.17	127	+	-	
T.18	128	+	-	
T.19	129	+	-	
T.20	130	+	-	
T.21	131	+	-	
T.22	132	+	-	
T.23	133	+	-	
T.24	134	+	-	
T.25	135	+	-	
T.26	136	+	-	
T.27	137	+	-	
T.28	138	+	-	
T.29	139	+	-	
T.30	140	+	-	
T.31	141	+	-	
T.32	142	+	-	
T.33	91	+	-	
T.34	92	+	-	
T.35	93	+	-	
T.36	94	+	-	

Veřejná prospěšnost a právo vyvlastnění pro stavby a opatření s označením (ZÚR) vyplývá ze ZÚR ZlK

P2-3 A

Označení VPO	Číslo návrhové plochy s využitím způsobem využití	Vyvlastnění	Označení VPO v ZÚR
K.01	171	+	
	172	+	
	173	+	
	174	+	
K.02	175	+	
K.03	97	+	
	160	+	
	163	+	
	164	+	
	165	+	
	166	+	
K.04	85	+	
	167	+	
	168	+	
	169	+	
K.05	164	+	
K.06	165	+	
	139	+	
	141	+	
	151	+	
	153	+	
	211	+	
	212	+	
K.07	221	+	
	222	+	
	223	+	
	224	+	
	225	+	
	226	+	
	227	+	
K.08	216	+	
	217	+	
	218	+	
	219	+	
K.09	208	+	
	209	+	
K.10	228	+	
K.11	206	+	
	207	+	
K.12	145	+	
	146	+	
	147	+	
K.13	148	+	
	187	+	
	136	+	
	143	+	
	144	+	
	145	+	
	146	+	
	180	+	
	213	+	
	214	+	
	242	+	
K.14	204	+	
	205	+	
K.15	111	+	
K.16	198	+	
	101	+	
	194	+	
	195	+	
	196	+	
K.17	193	+	
K.18(ZÚR)	99	+	PU140
	176	+	
	177	+	
	178	+	
	180	+	
	190	+	
	191	+	
	201	+	
	202	+	
	203	+	
K.24(ZÚR)	200	+	PU140
P.01	231	+	
	232	+	
P.02	233	+	
	234	+	
P.03(ZÚR)	235	+	PU140
P.04(ZÚR)	236	+	PU140
P.05(ZÚR)	237	+	PU140
P.06	238	+	
P.07	239	+	
P.08	240	+	

Veřejná prospěšnost a právo vyvlastnění pro stavby a opatření s označením (ZÚR) vyplývá ze ZÚR ZlK

	Číslo návrhové plochy s využitím způsobem využití	Předkupní právo
Veřejné prostranství	58	+
	79	+
	80	+
	81	+
	82	+
	83	+
	84	+
	85	+
	86	+
	87	+
	88	+
	301	-

P2-3 B

ZÁZNAM O ÚČINNOSTI	
SPRÁVNÍ ORGÁN, KTERÝ ZMĚNU ÚZEMNÍHO PLÁNU VYDAL: Zastupitelstvo Města Kelč	
POŘADOVÉ ČÍSLO POSLEDNÍ ZMĚNY: Změna č. 1	
DATUM NABYTÍ ÚČINNOSTI: 14.5.2019	
POŘIZOVATEL: Městský úřad Valašské Meziříčí, odbor územního plánování a stavebního řádu	
JMÉNO A PŘÍJMENÍ: Bc. Marcela Janošková	
FUNKCE: referentka odboru územního plánování a stavebního řádu	Bc. Marcela Janošková
PODPIS OPRÁVNĚNÉ ÚŘEDNÍ OSOBY POŘIZOVATELE:	Otisk úředního razítka:

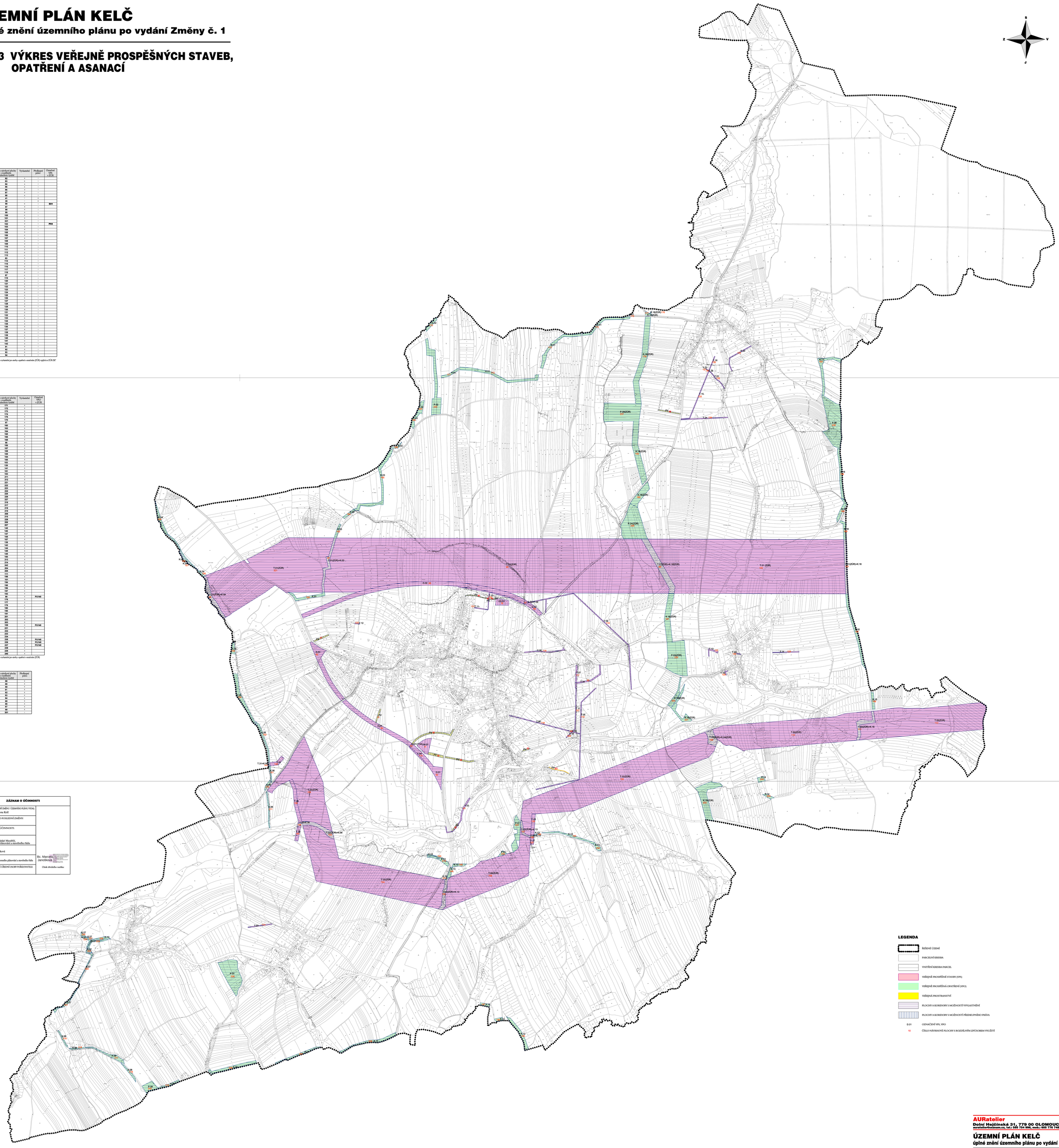

P2-3 C

AURatelier
Dolní Hejčínská 31, 779 00 OLOMOUC
auratelier@seznam.cz, tel.: 585 754 996, mob.: 605 776 746

ÚZEMNÍ PLÁN KELČ

úplné znění územního plánu po vydání Změny č. 1

ZPRACOVATEL:	Ing. arch. Eva Tempírová	MĚŘÍTKO:	1:5 000
ZADAVATEL:	MĚSTO KELČ	DATUM:	V / 2019
POŘIZOVATEL:	Městský úřad Valašské Meziříčí, odbor územního plánování a stavebního řádu		

VÝKRES VEŘEJNĚ PROSPĚŠNÝCH STAVEB, OPATŘENÍ A ASANACÍ P2-3