



# ÚZEMNÍ STUDIE "U8"

plocha BI 313 v k.ú. Němetice

## LEGENDA

	STÁVAJÍCÍ OBJEKTY RD
	NAVRŽENÉ OBJEKTY RD
	ODVODNĚNÁ PLOCHA

## KANALIZACE

	KANALIZACE GRAVITAČNÍ
---	-----------------------

## ZÁSOBOVÁNÍ VODOU

	VODOVOD
---	---------

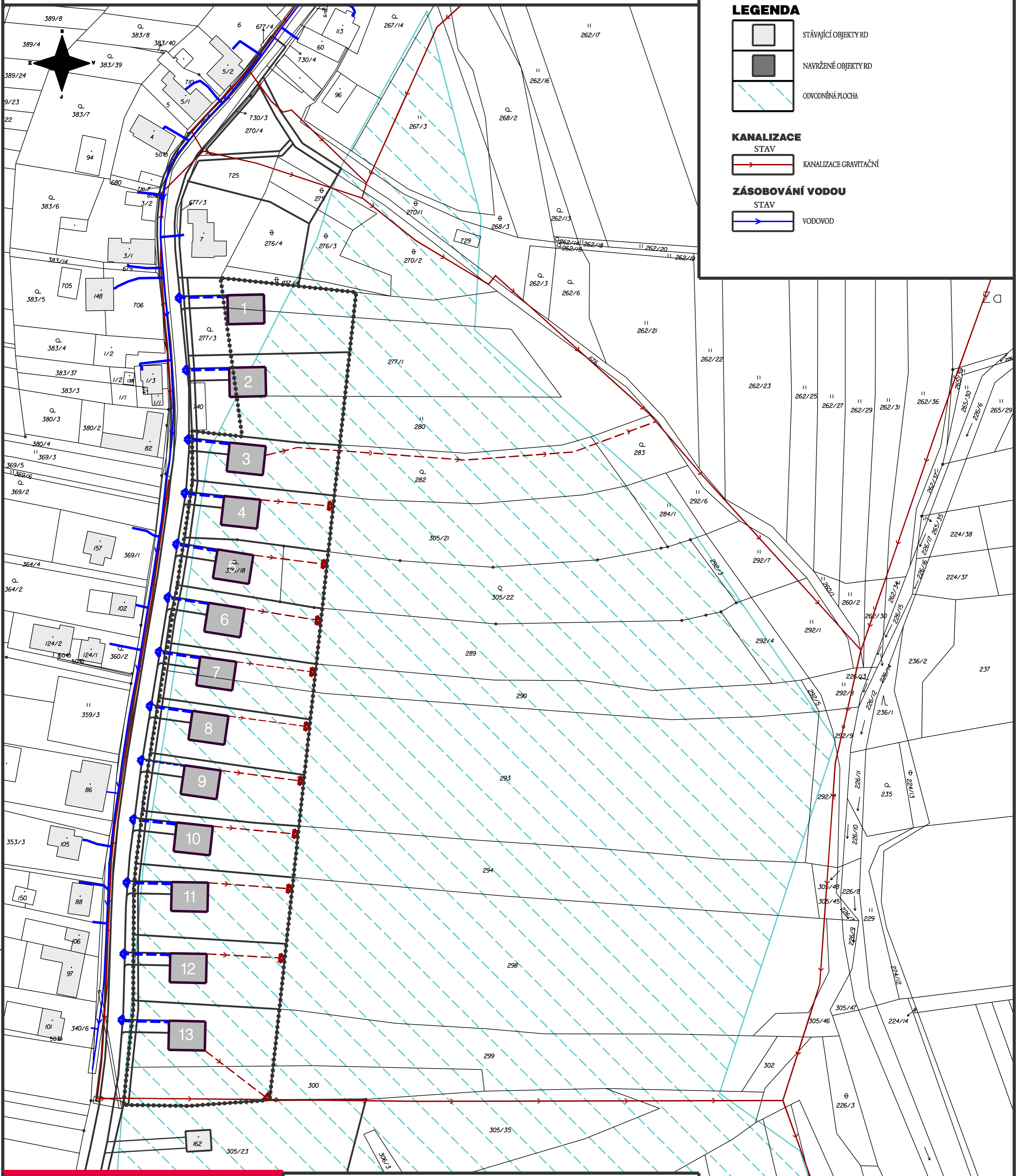

**AURatelier**  
Dolní hejčinská 31, 779 00 OLOMOUČ  
auratelier@seznam.cz, tel.: 585 754 986, mob.: 605 776 748

**ÚZEMNÍ PLÁN KELČ - ÚS "U8"**

ZPRACOVATEL: Ing. arch. Eva Tempřová a kolektiv  
ZADAVATEL: MĚSTO KELČ  
DATUM: XI / 2020  
POŘIZOVATEL: Městský úřad Valašské Meziříčí, Odbor regionálního rozvoje a územního plánování

**VODNÍ HOSPODÁŘSTVÍ** měř. : 1:1000 **05**

SMĚR NAPOJENÍ RD NA STÁVAJÍCÍ VODOVOD

SMĚR NAPOJENÍ RD NA STÁVAJÍCÍ KANALIZACI